

  
**comune di Mara**

**PIANO PARTICOLAREGGIATO DEL CENTRO MATRICE**

Tavola **14j**

profilo regolatore: **isolato J**

sindaco  
 Sig. Salvatore Ligios

progettazione  
 ing. Mauro Floris

responsabile del procedimento  
 geom. Francesco Sale

data  
 maggio 2018

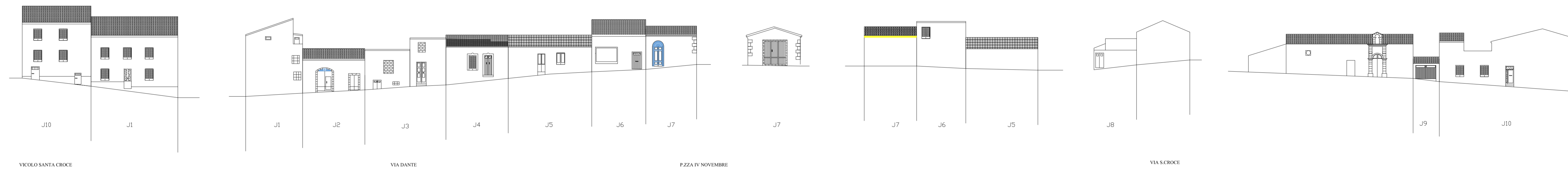

stato attuale

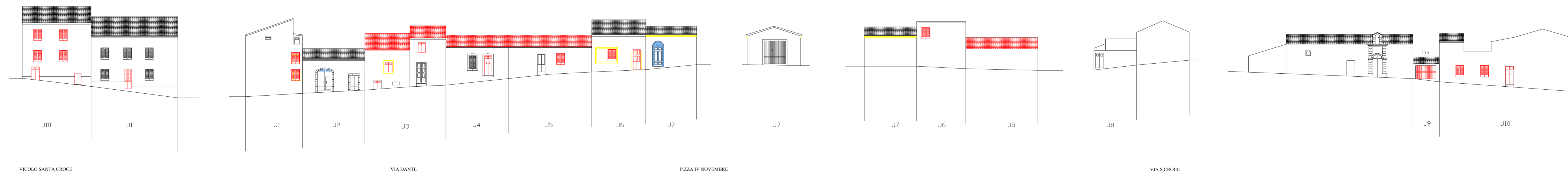

progetto