



 comune di **Mara**

**PIANO PARTICOLAREGGIATO
 DEL CENTRO MATRICE**

Tavola **14e**

profilo regolatore:
isolato E

sindaco
 Sig. Salvatore Ligios

progettazione
 ing. Mauro Floris

responsabile del procedimento
 geom. Francesco Sale

data
 maggio 2018

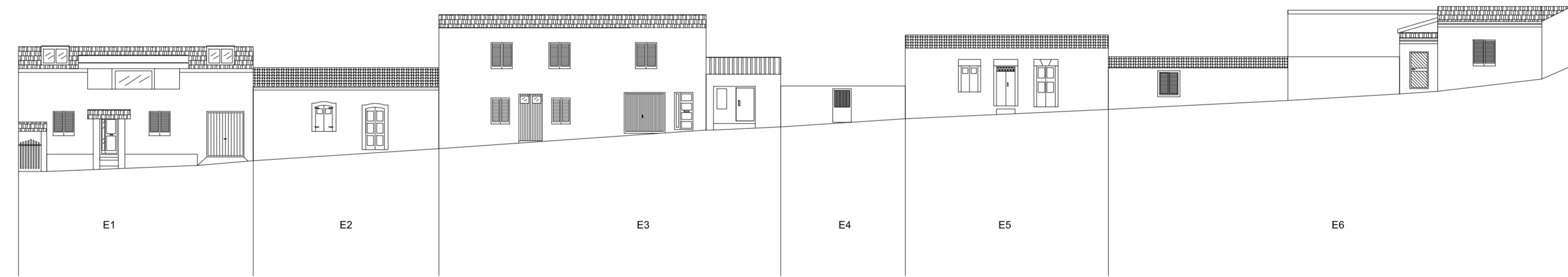

stato attuale



progetto